Instalação

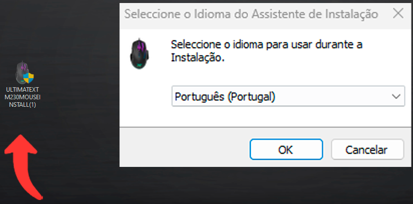
ULTIMATEXT M230MOUSEI NSTALL(1)
OK
Cancelar

Seleccione o Idioma do Assistente de Instalação

Seleccione o idioma para usar durante a Instalação.

Português (Portugal)

Execute o instalador baixado em nosso site
e em seguida escolha seu idioma de instalação

Instalação

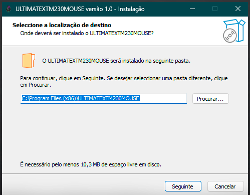
Procurar...
Seguinte
Cancelar

ULTIMATEXTM230MOUSE versão 1.0 - Instalação

Seleccione a localização de destino

Onde deverá ser instalado o ULTIMATEXTM230MOUSE?

O ULTIMATEXTM230MOUSE será instalado na seguinte pasta.

Para continuar, clique em Seguinte. Se desejar seleccionar uma pasta diferente, clique em Procurar.

C:\Program Files (x86)\ULTIMATEXTM230MOUSE

É necessário pelo menos 10,3 MB de espaço livre em disco.

Escolha o local em que deseja
instalar o programa

Instalação

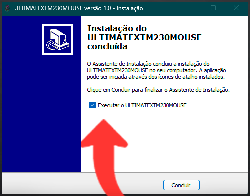
ULTIMATEXTM230MOUSE versão 1.0 - Instalação

Instalação do ULTIMATEXTM230MOUSE concluída

O Assistente de Instalação concluiu a instalação do ULTIMATEXTM230MOUSE no seu computador. A aplicação pode ser iniciada através dos ícones de atalho instalados.

Clique em Concluir para finalizar o Assistente de Instalação.

☑ Executar o ULTIMATEXTM230MOUSE

Após concluir, marque a opção de executar o programa e aguarde

O programa detectará automaticamente o seu mouse, e você poderá customiza-lo da forma como preferir

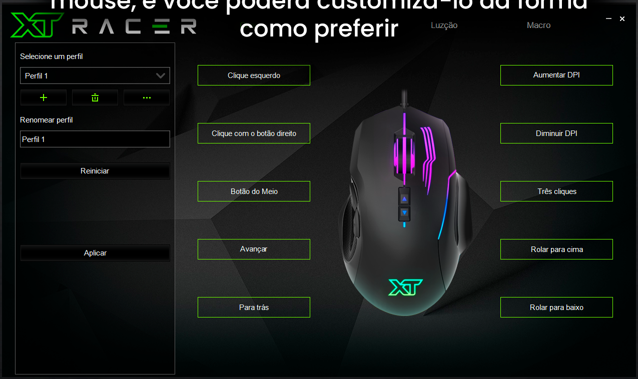
Luzção
Macro
Selecione um perfil
Perfil 1
Renomear perfil
Perfil 1
Reiniciar
Aplicar
Clique esquerdo
Clique com o botão direito
Botão do Meio
Avançar
Para trás
Aumentar DPI
Diminuir DPI
Três cliques
Rolar para cima
Rolar para baixo

Customização de Botões

Nesta área, você pode criar diferentes perfis, para salvar suas configurações de botões e nomeá-las como preferir

Para alterar a função de cada botão selecione no menu a opção desejado, conforme o exemplo mostrado abaixo

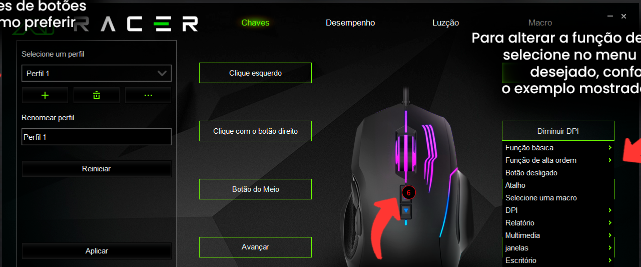
Chaves
Desempenho
Luzção
Macro
Selecione um perfil
Perfil 1
Renomear perfil
Perfil 1
Reiniciar
Aplicar
Clique esquerdo
Clique com o botão direito
Botão do Meio
Avançar
6
Diminuir DPI
Função básica
Função de alta ordem
Botão desligado
Atalho
Selecione uma macro
DPI
Relatório
Multimedia
janelas
Escritório

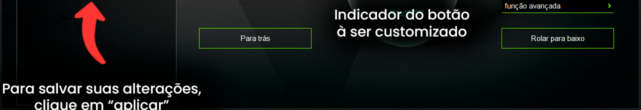
função avançada
Para trás
Rolar para baixo

Indicador do botão à ser customizado

Para salvar suas alterações, clique em “aplicar”

Customização de DPI

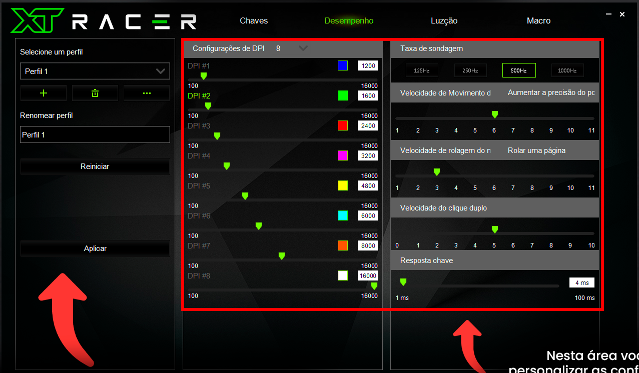
Chaves
Desempenho
Luzção
Macro
+
···
Reiniciar
Aplicar

Selecione um perfil: Perfil 1

Renomear perfil: Perfil 1

Configurações de DPI 8

DPI	Valor	Mín.	Máx.
DPI #1	1200	100	16000
DPI #2	1600	100	16000
DPI #3	2400	100	16000
DPI #4	3200	100	16000
DPI #5	4800	100	16000
DPI #6	6000	100	16000
DPI #7	8000	100	16000
DPI #8	16000	100	16000

Taxa de sondagem: 125Hz 250Hz **500Hz** 1000Hz

Velocidade de Movimento d — Aumentar a precisão do pc: 1 2 3 4 5 6 7 8 9 10 11

Velocidade de rolagem do n — Rolar uma página: 1 2 3 4 5 6 7 8 9 10 11

Velocidade do clique duplo: 0 1 2 3 4 5 6 7 8 9 10

Resposta chave: 4 ms (1 ms – 100 ms)

Para salvar suas alterações, clique em “aplicar”

Nesta área voce pode personalizar as configurações de velocidadedo mouse, taxa de sondagem do sensor óptico e DPI.

Customização de Luzes

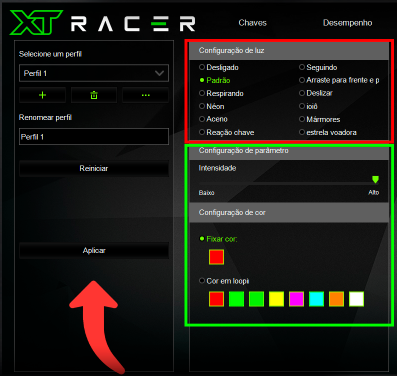
Chaves
Desempenho
Luzção
Macro
+
···
Reiniciar
Aplicar

Selecione um perfil: Perfil 1

Renomear perfil: Perfil 1

Configuração de luz

○ Desligado	○ Seguindo
● Padrão	○ Arraste para frente e p
○ Respirando	○ Deslizar
○ Néon	○ ioiô
○ Aceno	○ Mármores
○ Reação chave	○ estrela voadora

Configuração de parâmetro

Intensidade: Baixo – Alto

Configuração de cor

● Fixar cor: 🟥

○ Cor em loopi: 🟥 🟩 🟩 🟨 🟪 🟦 🟧 ⬜

Escolha o modo de iluminação desejado

Defina o modo de iluminação como fixa ou variável, e também a intensidade da cor.

Para salvar suas alterações, clique em “aplicar”

Customização de Macros

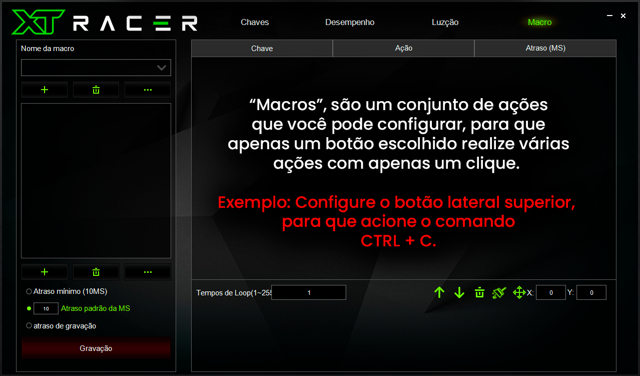
Chaves
Desempenho
Luzção
Macro
Chave
Ação
Atraso (MS)
+
Gravação

Nome da macro

○ Atraso mínimo (10MS)

● 10 Atraso padrão da MS

○ atraso de gravação

Tempos de Loop(1~25: 1

X: 0 Y: 0

"Macros", são um conjunto de ações que você pode configurar, para que apenas um botão escolhido realize várias ações com apenas um clique.

Exemplo: Configure o botão lateral superior, para que acione o comando CTRL + C.

Customização de Macros

Criar um perfil novo de Macros

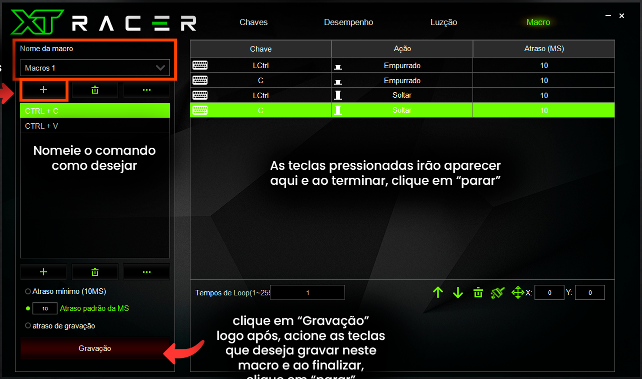
Chaves
Desempenho
Luzção
Macro
+
Gravação

Nome da macro: Macros 1

CTRL + C

CTRL + V

Nomeie o comando como desejar

Chave	Ação	Atraso (MS)
LCtrl	Empurrado	10
C	Empurrado	10
LCtrl	Soltar	10
C	Soltar	10

As teclas pressionadas irão aparecer aqui e ao terminar, clique em "parar"

○ Atraso mínimo (10MS)

● 10 Atraso padrão da MS

○ atraso de gravação

Tempos de Loop(1~25: 1

X: 0 Y: 0

clique em "Gravação" logo após, acione as teclas que deseja gravar neste macro e ao finalizar, clique em "parar"

Customização de Macros

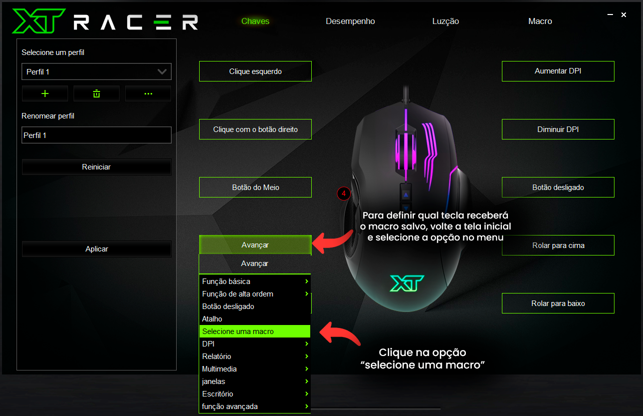
Chaves
Desempenho
Luzção
Macro
Clique esquerdo
Clique com o botão direito
Botão do Meio
Avançar
Avançar
Aumentar DPI
Diminuir DPI
Botão desligado
Rolar para cima
Rolar para baixo
Reiniciar
Aplicar
Função básica
Função de alta ordem
Botão desligado
Atalho
Selecione uma macro
DPI
Relatório
Multimedia
janelas
Escritório
função avançada
4

Selecione um perfil: Perfil 1

Renomear perfil: Perfil 1

Para definir qual tecla receberá o macro salvo, volte a tela inicial e selecione a opção no menu

Clique na opção “selecione uma macro”

Customização de Macros

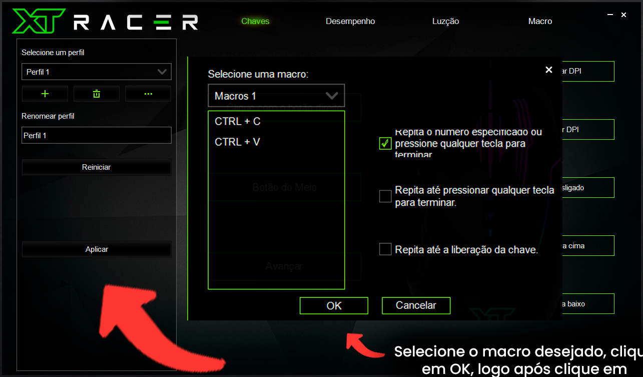
Chaves
Desempenho
Luzção
Macro
Reiniciar
Aplicar
OK
Cancelar

Selecione um perfil: Perfil 1

Renomear perfil: Perfil 1

Selecione uma macro: Macros 1

CTRL + C
CTRL + V

☑ Repita o numero especificado ou pressione qualquer tecla para terminar

☐ Repita até pressionar qualquer tecla para terminar.

☐ Repita até a liberação da chave.

Selecione o macro desejado, clique em OK, logo após clique em “Aplicar” e pronto, sua tecla está configurada.